

MODULARIO
Fig. rend. 497



MINISTERO DELLE FINANZE
DIREZIONE GENERALE DEL CATASTO E DEI SS.TT.EE
CATASTO EDILIZIO URBANO (RDL 13-4-1939, n. 652)

MOD. B.N. (CEU)
LIRE
250

Planimetria di u.i.u. in Comune di MASERADA via MATTEOTTI civ. 61

PIANO TERRA

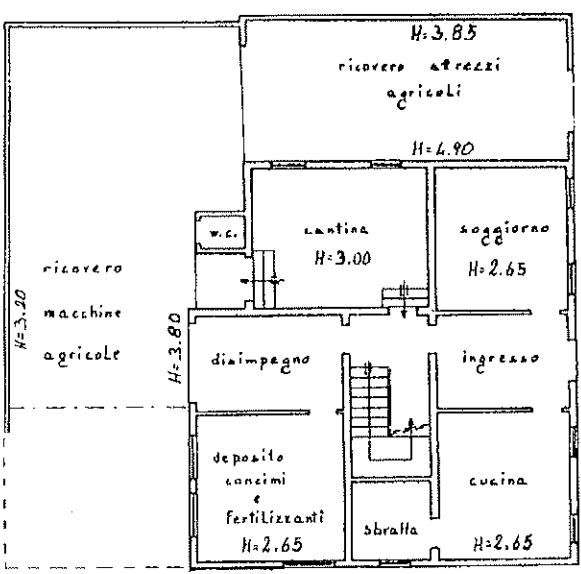

PIANO PRIMO

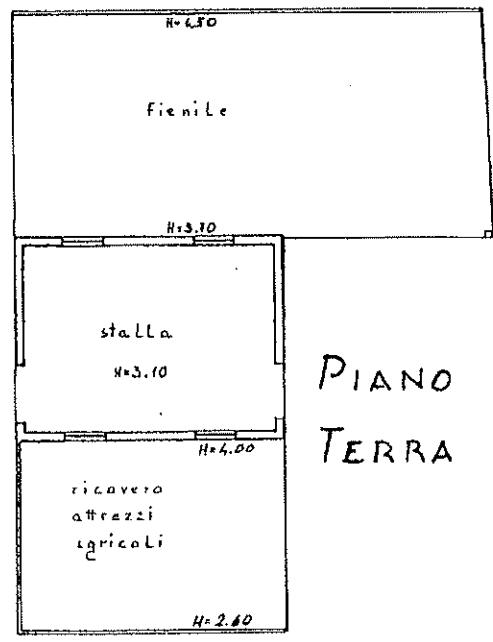
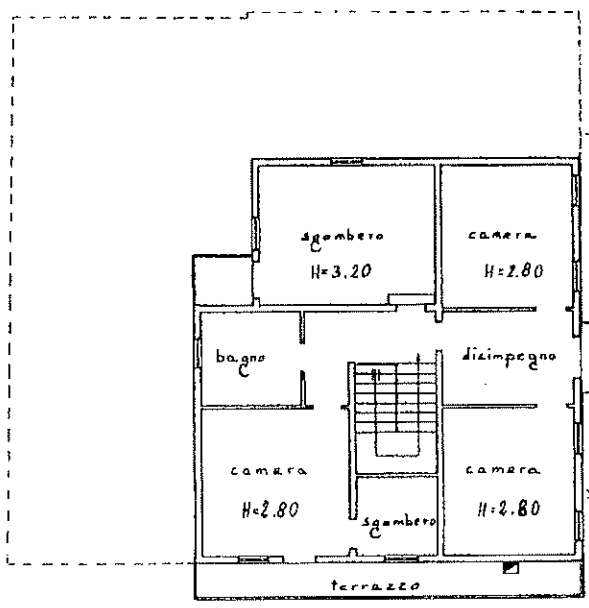

PIANO TERRA

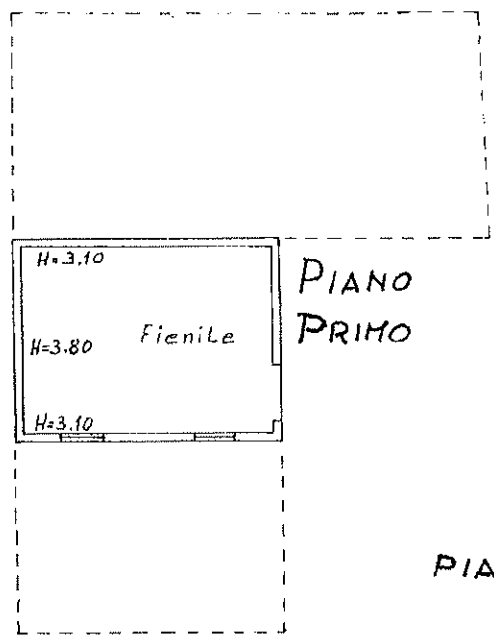

PIANO PRIMO

8393



PIANO TERRA

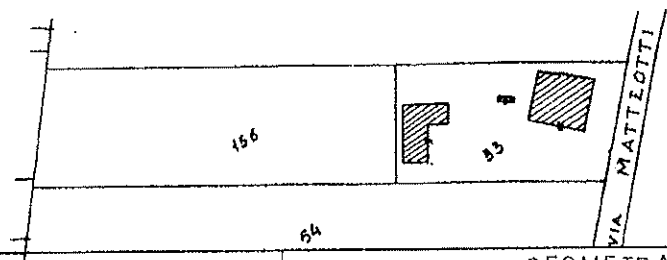

ESTRATTO MAPPALE Scala 1:2000
COMUNE: Maserada Sez. A
Foglio 12 Mappale 53



SCALA DI 1:200

Dichiarazione di N.C. <input type="checkbox"/>	Compilata dal GEOMETRA	RISERVATO ALL'UFFICIO
Ultima planimetria in atti <input checked="" type="checkbox"/>	(Titolo, cognome e nome) RENZO ZARABARA	
Data presentazione: 24/04/1989 - Data: 30/05/2025 - n. T17423 - Richiedente: [REDACTED]	Formato stampato: A4 (210x297) - Formato stampato: A4 (210x297) 0 29	
Totale schede: 13	data 19-4-89 Firma [REDACTED]	

iparu 01
Comune di MASERADA SUL PIAVE (TV) - < Sez. urbana A - Foglio 12 - Particella 53 - Subalterno 2 >
VIA GIACOMO MATTEOTTI n. 61 Piano T-1

MODULARIO
F. rig. rend. 497



MINISTERO DELLE FINANZE
DIREZIONE GENERALE DEL CATASTO E DEI SS.TT.EE.
CATASTO EDILIZIO URBANO (RDL 13-4-1939, n. 652)

MOD. BN (CEU)

LIRE
250

Planimetria di u.i.u. in Comune di MASERADA via MATTEOTTI civ. 61

PIANO TERRA

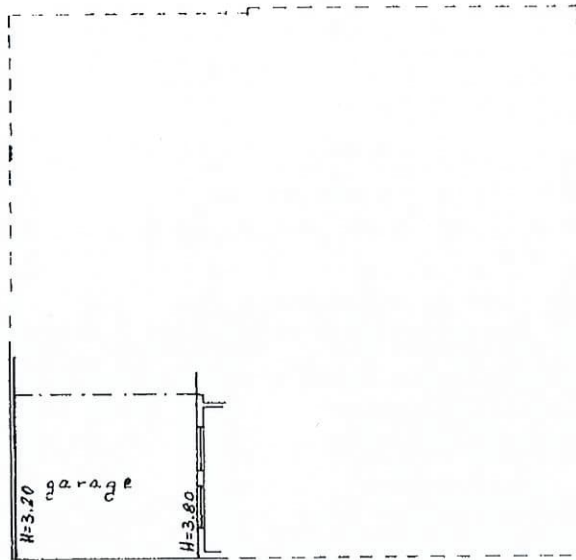

V83
833LA

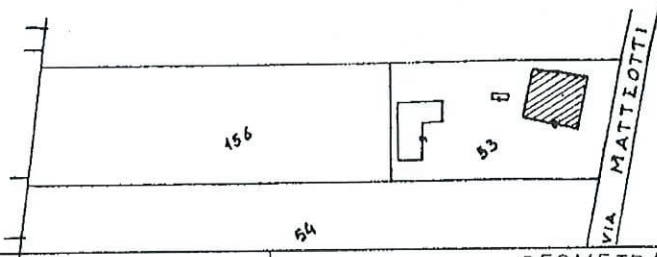

ESTRATTO MAPPALE Scala 1:2000
COMUNE: Maserada Sez. A
Foglio 12 Mappale 53



SCALA DI 1:2000

Dichiarazione di N.C.
Ultima situazione in relazione

Compilata dal GEOMETRA
RENZO ZARABARA
(Titolo, cognome e nome)

RISERVATO ALL'UFFICIO

Data presentazione: 24/04/1989 - Data: 30/05/2025 - n. T17425 - Richiedente [REDACTED]
Totale schede: 1-12 Formato di acquisizione: A4(210x297) - Formato stampa: RENZO SARABARA (210x297) 029
n. 64 sub. data 19-4-89 Firma [REDACTED]

Catasto Edilizio Urbano - Comune di MASERADA SUL PIAVE (F012) - < Sez. urbana A - Foglio 12 - Particella 53 - Subalterno 3 >
VIA GIACOMO MATTEOTTI n. 61 Piano T

ESTRATTO CATASTALE - MASERADA FOGLIO 12

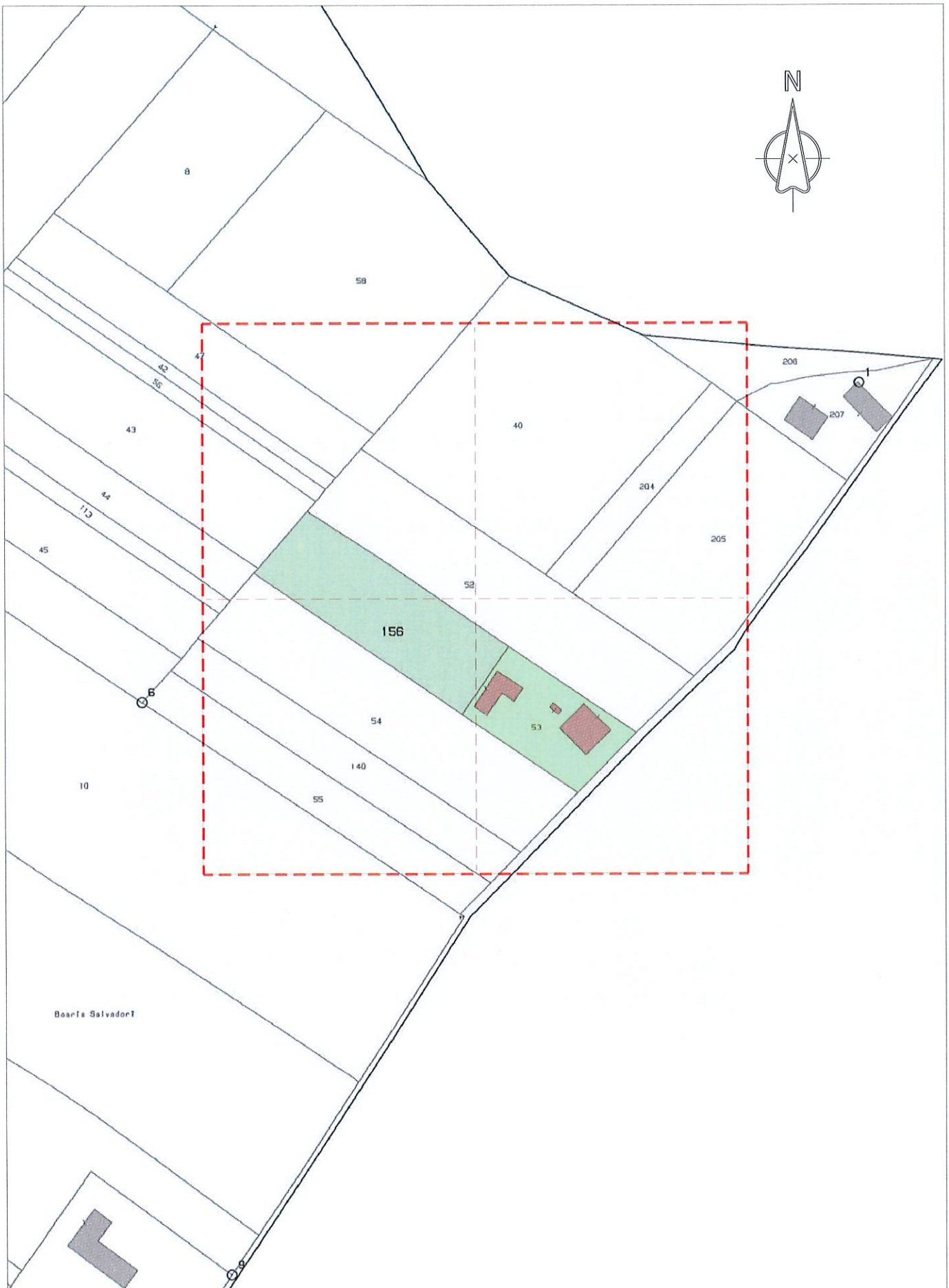

ESTRATTO CATASTALE - MASERADA FOGLIO 13

