

Agenzia delle Entrate  
CATASTO FABBRICATI  
Ufficio Provinciale di  
Catania

Dichiarazione protocollo n. CT0132483 del 06/10/2022

Comune di Mazzarrone

Via Cantu'

civ. 4

Identificativi Catastali:

Sezione:

Foglio: 92

Particella: 72

Subalterno: 3

Compilata da:

Giusti Felice

Iscritto all'albo:

Geometri

Prov. Catania

N. 3014

Planimetria

Scheda n. 1

Scala 1:500

PIANO TERRA

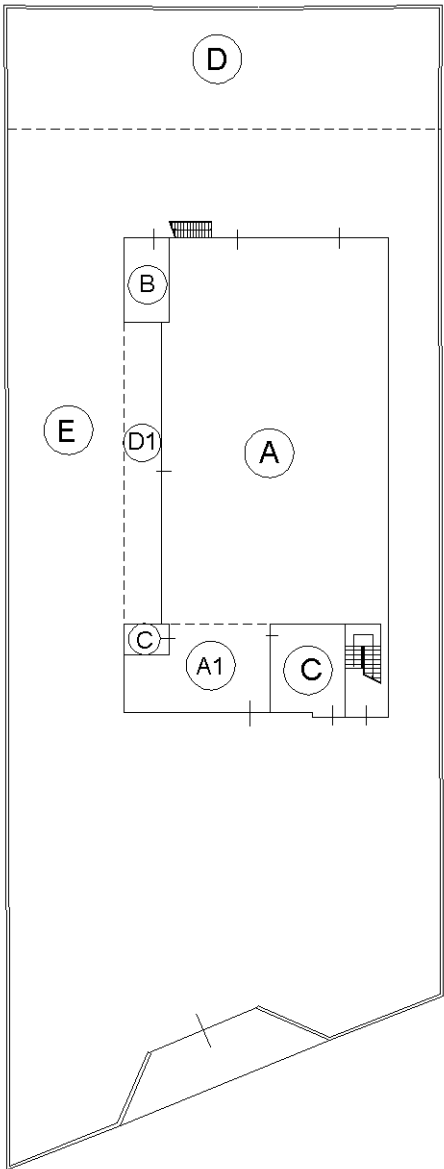

Tettoia

PIANO PRIMO



vuoto sul magazzino



Ultima planimetria in atti

Ultima planimetria in atti

Agenzia delle Entrate  
CATASTO FABBRICATI  
Ufficio provinciale di  
Catania

Dichiarazione protocollo n. CT0132483 del 06/10/2022  
Comune di Mazzarrone  
Via Cantu'

Planimetria  
Scala 1: 200

Identificativi Catastali:  
Sezione: 92  
Foglio: 72  
Particella: 72  
Subalterno: 3

Compilata da:  
Giusti Felice  
Iscritto all'albo:  
Geometri  
Prov. Catania  
N. 3014

civ. 4

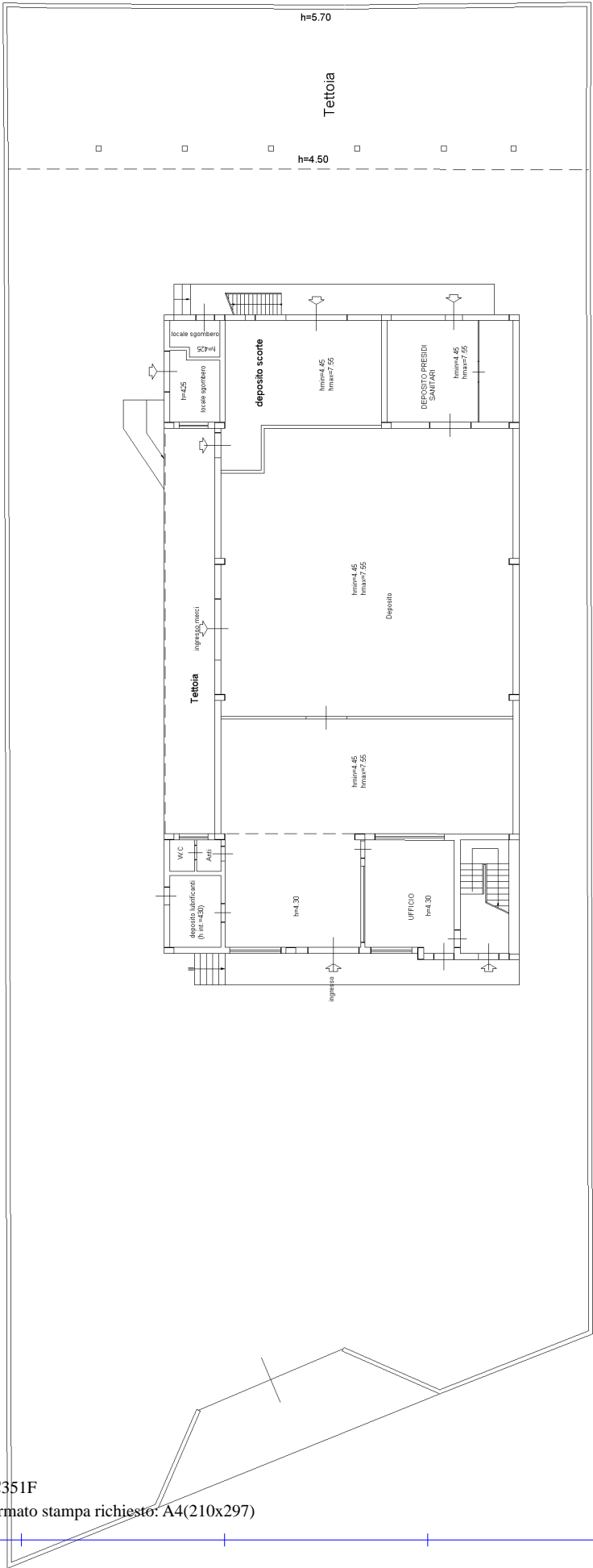

Agenzia delle Entrate  
CATASTO FABBRICATI  
Ufficio Provinciale di  
Catania

Dichiarazione protocollo n. CT0132483 del 06/10/2022

Comune di Mazzarrone

Via Cantu'

civ. 4

Identificativi Catastali:

Sezione:

Foglio: 92

Particella: 72

Subalterno: 3

Compilata da:

Giusti Felice

Iscritto all'albo:

Geometri

Prov. Catania

N. 3014

Planimetria

Scheda n. 3

Scala 1:200

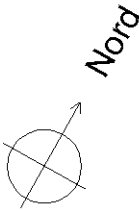
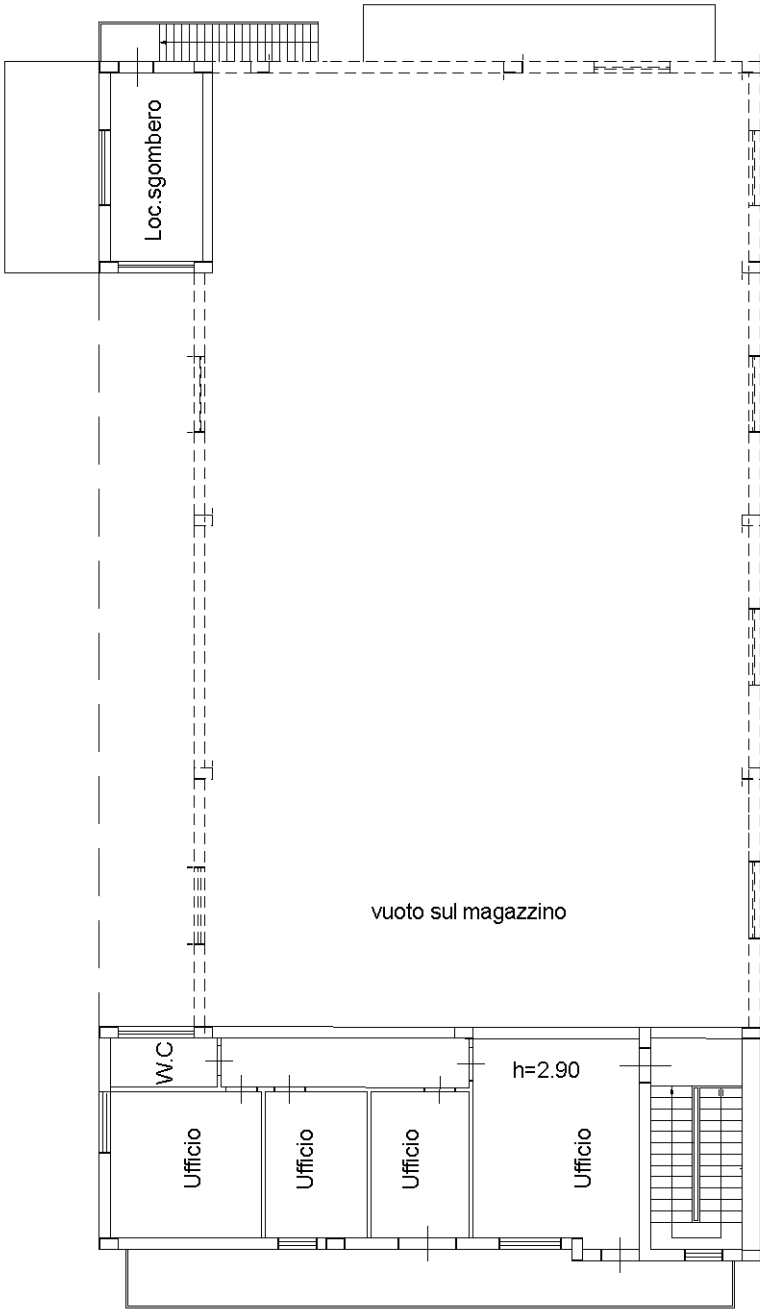

Ultima planimetria in atti